



**ORGANISMO ANDINO DE SALUD
CONVENIO HIPÓLITO UNANUE**

Sala Situacional sobre dengue en las Américas

Luis Beingolea More

Lima, 18-03-2024





**ORGANISMO ANDINO DE SALUD
CONVENIO HIPÓLITO UNANUE**

Tema

- Situación epidemiológica del dengue en las Américas y en el Perú



JUNTOS
somos más
FUERTES



JUNTOS
llegamos
MÁS LEJOS



Casos de Dengue

Año

2023

Región	Total	Confirmados	D. Grave	Muertes
Las Américas	4,571,379	2,035,670	7,665	2,363

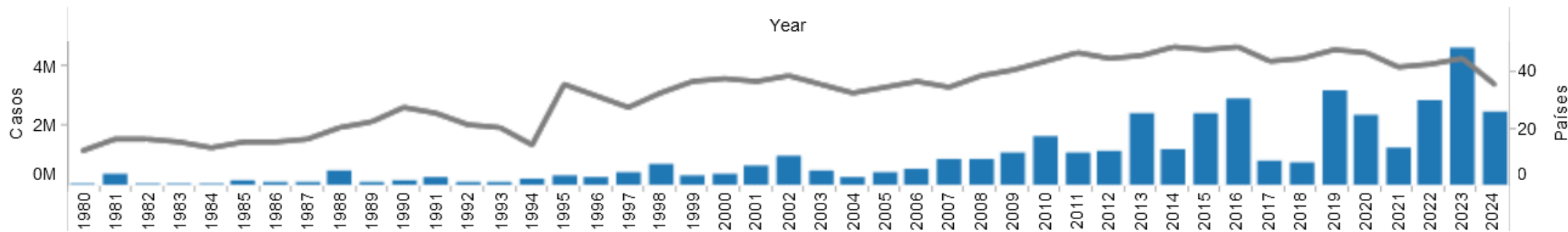

Casos de Dengue

Año

2024

Región	Total	Confirmados	D. Grave	Muertes
Las Américas	2,478,361	890,389	2,114	585

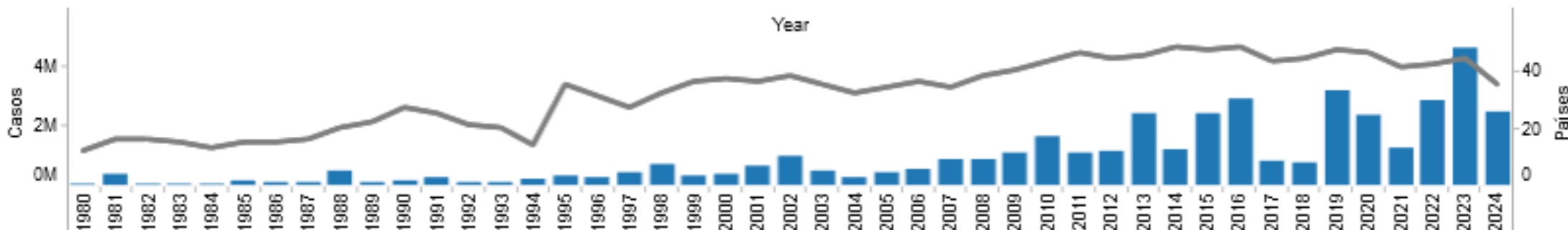



Dengue y Dengue Grave

Casos y Muertes

para subregiones de las Américas

Seleccione año

2024

Seleccione indicador

(Multiple values)

Región	2024				
	Dengue	Dengue grave	Total	Proporcion dengue grave	Muertes
América del Norte	215	5	220	2.27	0
Caribe Latino	344	19	363	5.23	0
Caribe No Latino	19,669	4	19,673	0.02	3
Cono Sur	2,232,133	798	2,232,931	0.04	481
Istmo Centroamericano y México	79,508	341	79,849	0.43	18
Subregión Andina	144,378	947	145,325	0.65	83
Las Américas	2,478,247	2,114	2,478,361	0.09	585

Caribe Latino	Cuba, República Dominicana, Guadalupe, Guayana Francesa, Haití, Martinica and Puerto Rico
Caribe No Latino	Anguila, Antigua y Barbuda, Aruba, Bahamas, Barbados, Curazao, Dominica, Granada, Guyana, Islas Caimán, Islas Turcas y Caicos, Islas Vírgenes (EE.UU), Islas Vírgenes Británicas, Jamaica, Montserrat, Saint Kitts y Nevis, San Vicente y las Granadinas, Santa Lucia, Sint Maarten (Países Bajos), Suriname, Trinidad y Tabago

Fuente: Plataforma de la Región.

los países y territorios

ID-1023



Incidencia de Dengue Tasa para subregiones de las Americas

Región

(All)

Seleccionar Año

2024

Seleccionar Indicadores

(Multiple values)

2024

Región

Dengue total de casos

Población

Tasa de incidencia por 100,000 pob.

América del Norte

220

380,921,414

0.06

Caribe Latino

363

3,268,777

11.11

Caribe No Latino

19,873

7,848,518

250.68

Cono Sur

2,232,931

274,065,648

814.74

Istmo Centroamericano y
México

79,849

181,819,606

43.92

Subregión Andina

145,325

117,968,816

123.19

Total

2,478,361

965,892,779

256.59





Tasa de Letalidad por Dengue Por ciento para subregiones de las Americas

Seleccione Región

(All)

Seleccione Año

2024

Región	2024		
	Muertes	Dengue total de casos	Letalidad
América del Norte	0	220	0.000
Caribe Latino	0	363	0.000
Caribe No Latino	3	19,673	0.015
Cono Sur	481	2,232,931	0.022
Istmo Centroamericano y México	18	79,849	0.023
Subregión Andina	83	145,325	0.057
Total	585	2,478,361	0.024

Fuente: Plataforma de Información en Salud de las Américas (PLISA). Datos reportados por los Ministerios de Salud de los países





Fiebre por Dengue en las Américas

Número de Casos Reportados
por País o Territorio

País: Seleccione Año:

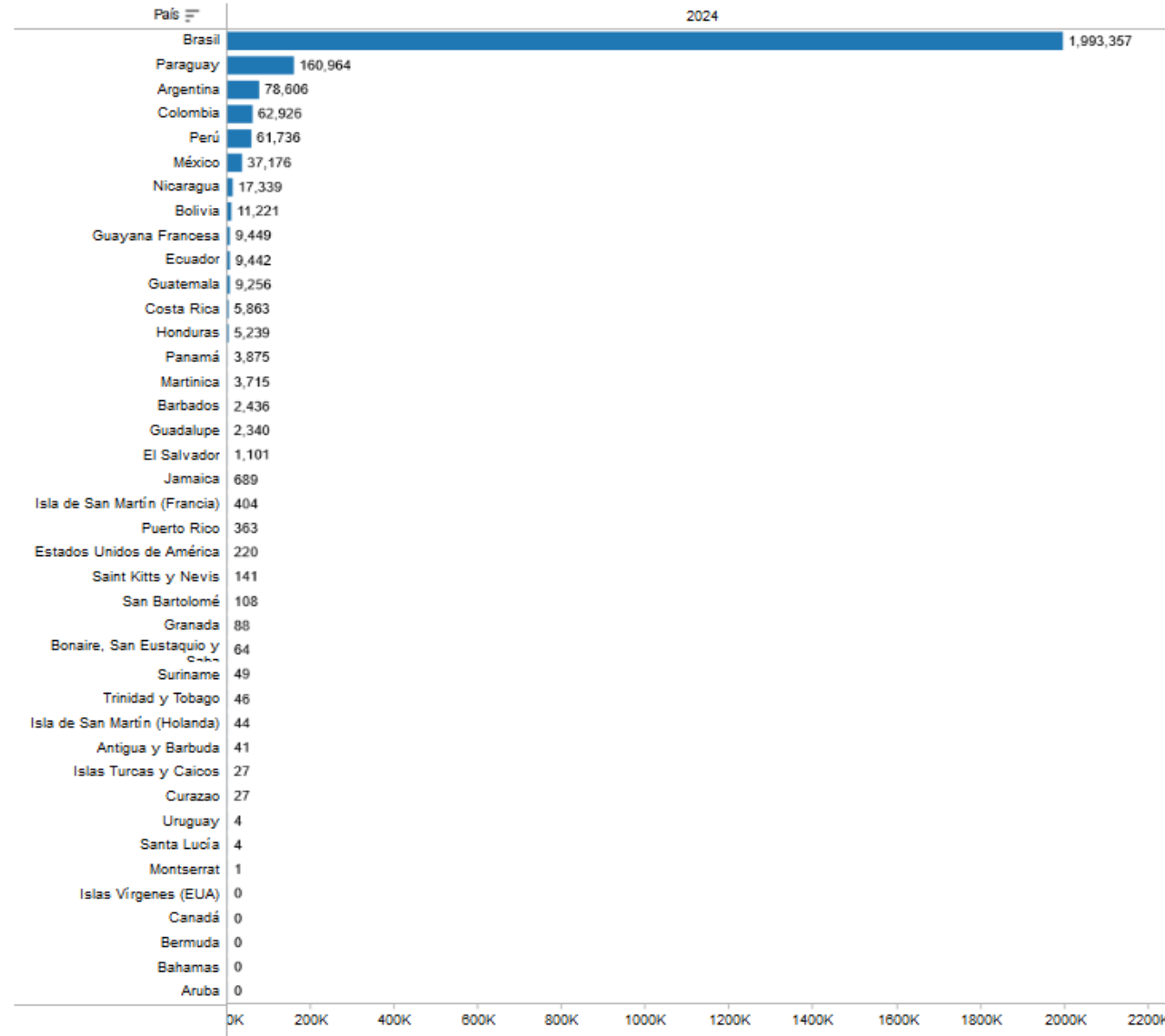



Casos Reportados de Dengue en las Américas

por País o Territorio
Casos Acumulados

Seleccione País o Subregion

(Multiple values) ▼

Seleccione Año

2024 ▼

Seleccione Semana Epidemiológica

14



ID	País o Subregion	Serotipo	Año	Semana Epidemiológica (a)	Total de Casos de Dengue (b)	Tasa de Incidencia Confirmado Laboratorio (c)	% Lab Conf (x100)	Dengue Grave (d)	(DG/D) x100 (e)	Muertes	Letalidad (f)	Población X 1000	
3	Bolivia	DEN 1,2	2024	8	11,221	94.83	2,829	25.21	51	0.45	9	0.080	11,833
	Colombia		2024	10	62,926	122.74	37,978	60.35	617	0.98	14	0.022	51,266
	Ecuador		2024	9	9,442	52.78	9,442	100.00	29	0.31	10	0.106	17,888
	Perú	DEN 1,2,3	2024	10	61,736	185.07	38,129	61.76	250	0.40	50	0.081	33,359





PERÚ >

Dengue en Perú sin control: 17 personas murieron y 15 mil se contagiaron solo en una semana

Los datos proporcionados por el Minsa corresponden a la décima semana epidemiológica, y se convierte en la semana con más reportes de la enfermedad



Por Analí Espinoza

15 Mar, 2024 01:08 p.m. PE

Compartir





**ORGANISMO ANDINO DE SALUD
CONVENIO HIPÓLITO UNANUE**



PERÚ

**Ministerio
de Salud**

**Viceministerio
de Salud Pública**

**Centro Nacional de Epidemiología,
Prevención y Control de
Enfermedades**

MINISTERIO DE SALUD - PERU

Centro Nacional de Epidemiología, Prevención y Control de Enfermedades

Sala de situación de salud

DENGUE

Perú a la SE 10 - 2024





Número de casos de dengue, Perú 2018 – 2024*

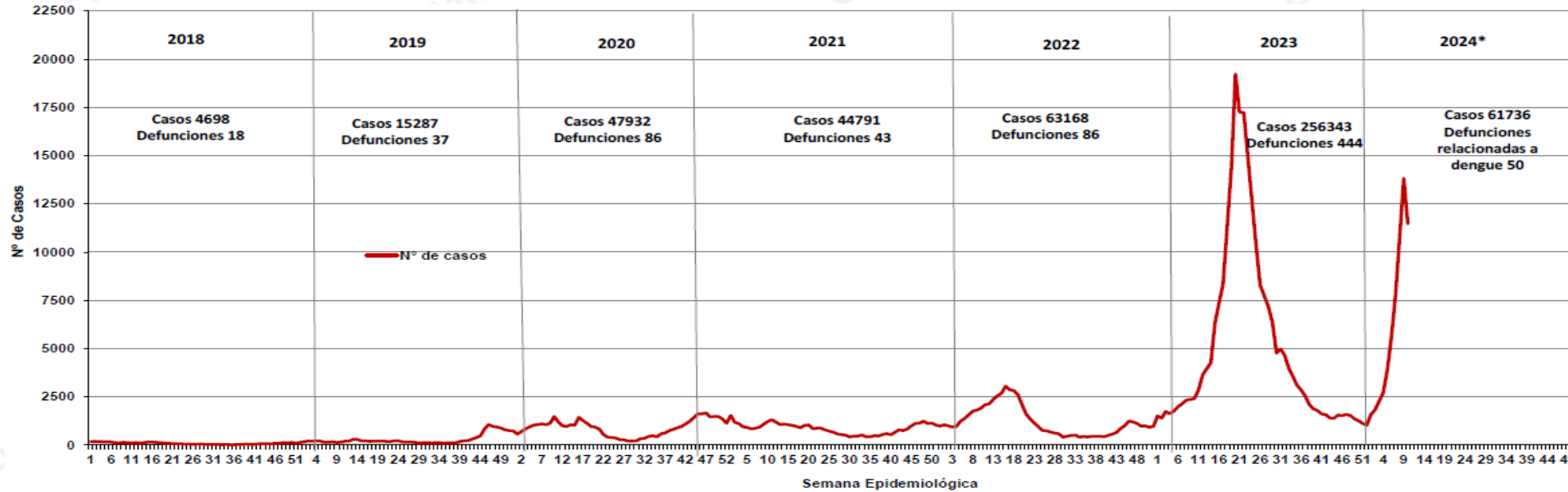

Casos, incidencia y defunciones por dengue Perú 2018* – 2024*

Años	2018*	2019*	2020*	2021*	2022*	2023*	2024*
N° de casos*	1582	1733	9909	10601	13597	19258	61736
Incidencia por 100 mil hab.	4.94	5.33	30.37	32.10	40.90	56.92	180.99
Defunciones*	4	6	23	9	29	26	70

Hasta la SE 10 del 2024, se han notificado 61736 casos de dengue en el país, se reportó 70 defunciones por dengue (50 relacionados a dengue y 20 en investigación).

En el 2023 en la misma semana se ha notificado 19258 casos y la incidencia de 56.92 por 100 mil hab. Se notificó 26 fallecidos por dengue.





Pareto por dengue según departamentos. Perú año 2024*

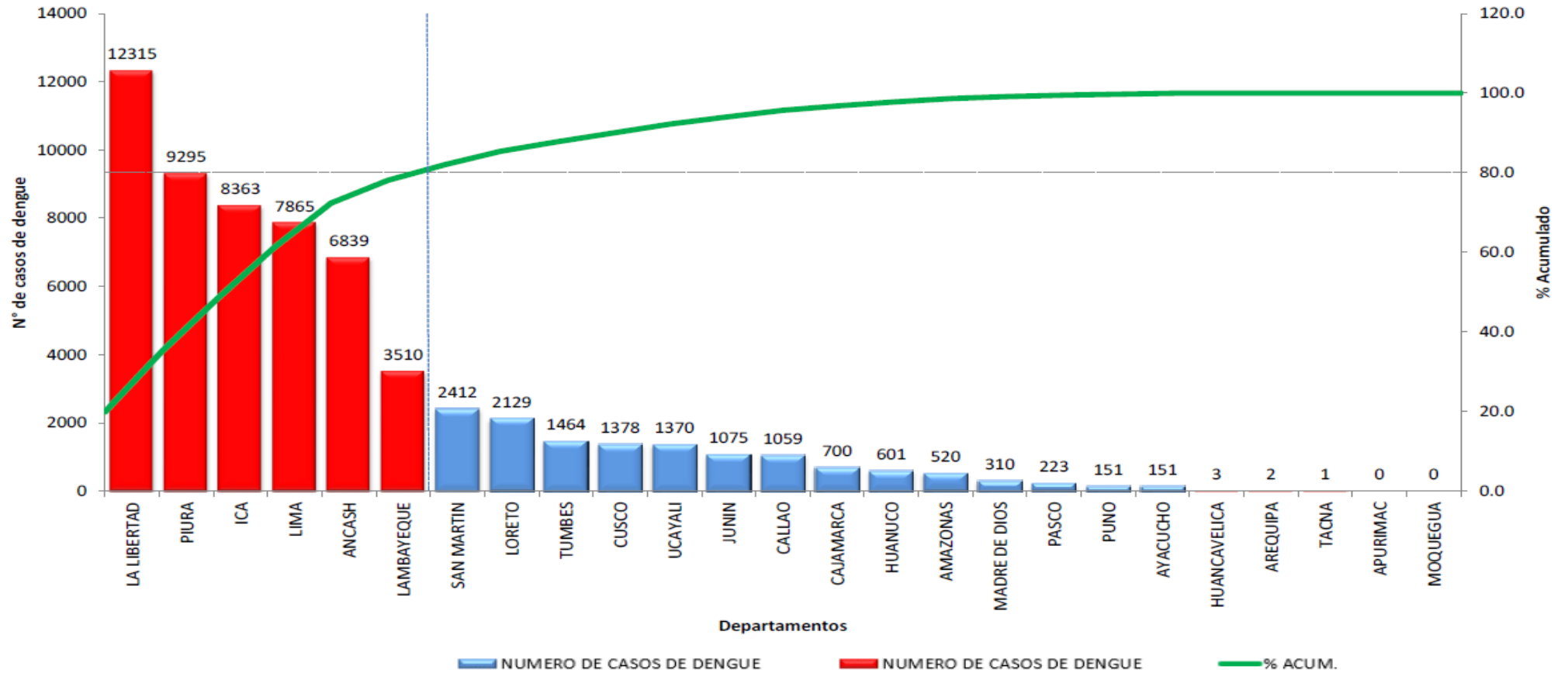

Fuente : Centro Nacional de Epidemiología, Prevención y Control de Enfermedades – MINSA. (*) Hasta la SE 10 - 2024





Casos de dengue según formas clínicas, tasas y fallecidos, Perú 2024*

Departamentos	Casos acumulados a la SE actual	Casos SE 10 2024	TIA x 100000 Hab.	Forma clínica						Fallecidos			Letalidad
				Dengue sin signos alarma		Dengue con signos alarma		Dengue grave		Relacionadas a Dengue	En Investigación	Total	
				N°	%	N°	%	N°	%				
LA LIBERTAD	12315	2180	567.94	11240	91.27	1047	8.50	28	0.23	10	3	13	0.11
PIURA	9295	1655	434.66	7649	82.29	1601	17.22	45	0.48	7	4	11	0.12
ICA	8363	1217	780.86	7583	90.67	757	9.05	23	0.28	5	3	8	0.10
LIMA	7865	2364	69.90	7137	90.74	715	9.09	13	0.17	5	1	6	0.08
ANCASH	6839	1267	569.22	5962	87.18	783	11.45	94	1.37	9	6	15	0.22
LAMBAYEQUE	3510	590	256.13	3177	90.51	324	9.23	9	0.26	7	1	8	0.23
SAN MARTIN	2412	332	249.02	2088	86.57	315	13.06	9	0.37	0	0	0	0.00
LORETO	2129	306	203.45	1972	92.63	157	7.37	0	0.00	0	0	0	0.00
TUMBES	1464	231	550.70	1323	90.37	138	9.43	3	0.20	0	0	0	0.00
CUSCO	1378	194	97.87	1252	90.86	120	8.71	6	0.44	2	0	2	0.15
UCAYALI	1370	275	213.68	1262	92.12	106	7.74	2	0.15	0	0	0	0.00
JUNIN	1075	152	76.69	918	85.40	150	13.95	7	0.63	2	1	3	0.28
CALLAO	1059	237	88.21	936	88.39	119	11.24	4	0.38	0	0	0	0.00
CAJAMARCA	700	171	48.35	599	85.57	100	14.29	1	0.14	0	0	0	0.00
HUANUCO	601	90	77.85	567	94.34	33	5.49	1	0.17	1	0	1	0.17
AMAZONAS	520	78	119.53	426	81.92	93	17.88	1	0.19	1	0	1	0.19
MADRE DE DIOS	310	39	158.43	264	85.16	45	14.52	1	0.32	1	1	2	0.65
PASCO	223	38	84.39	203	91.03	19	8.52	1	0.45	0	0	0	0.00
PUNO	151	7	12.53	143	94.70	7	4.64	1	0.66	0	0	0	0.00
AYACUCHO	151	41	22.14	148	98.01	2	1.32	1	0.66	0	0	0	0.00
HUANCAVELICA **	3	3	0.89	3	100.00	0	0.00	0	0.00	0	0	0	0.00
AREQUIPA **	2	2	0.13	2	100.00	0	0.00	0	0.00	0	0	0	0.00
TACNA **	1	0	0.25	1	100.00	0	0.00	0	0.00	0	0	0	0.00
APURIMAC	0	0	0.00	0	0.00	0	0.00	0	0.00	0	0	0	0.00
MOQUEGUA	0	0	0.00	0	0.00	0	0.00	0	0.00	0	0	0	0.00
Perú	61736	11469	180.99	54855	88.85	6631	10.74	250	0.40	50	20	70	0.11





Número de casos de dengue por SE, Perú 2016 – 2024*

En la SE 10 - 2024 se han reportado en el Perú 11469 casos siendo el acumulado 61736. En el 2023 el pico máximo de casos se reportó en la SE 20 (20416 casos).

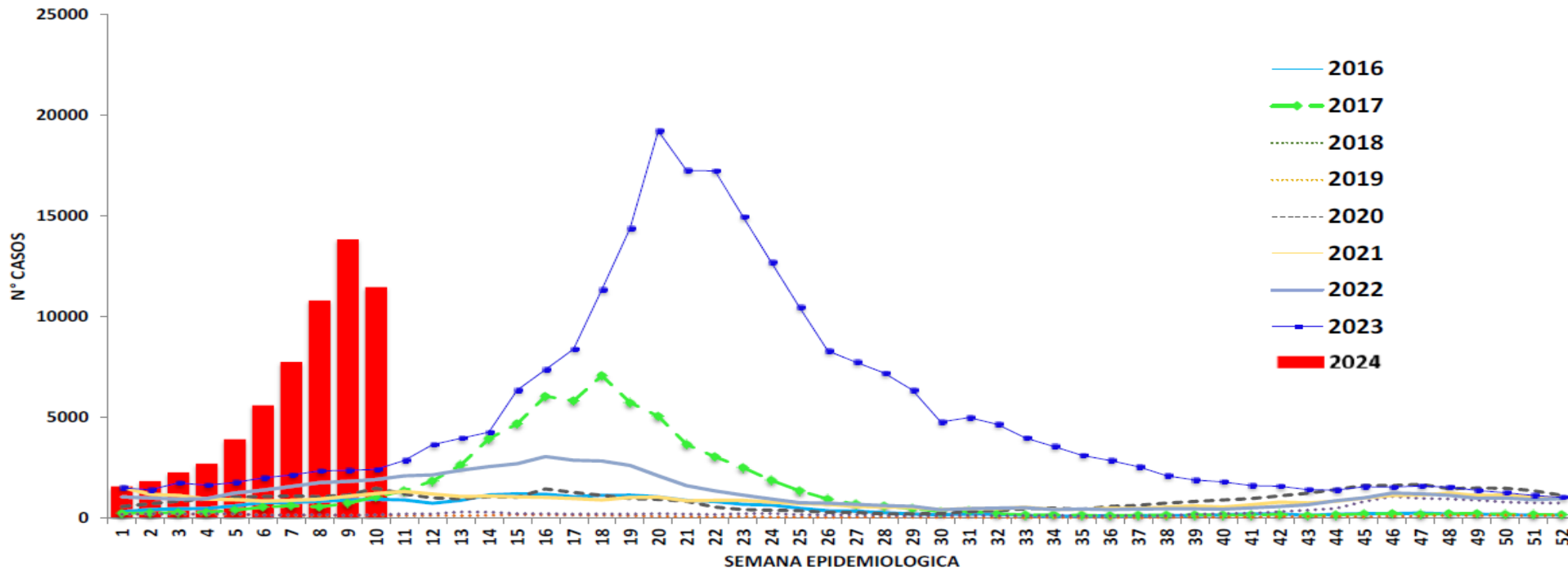

Fuente : Centro Nacional de Epidemiología, Prevención y Control de Enfermedades – MINSA. (*) Hasta la SE 10 - 2024





Distribución de casos de dengue por distrito, Perú 2024*

Casos acumulados del 2024



Hasta la SE 10 - 2024, son 549 distritos los que reportaron al menos un caso de dengue, concentrados el 72.4% de estos en los departamentos de Piura, La Libertad, Lima, Ica y Ancash.

Casos en la SE 10 - 2024

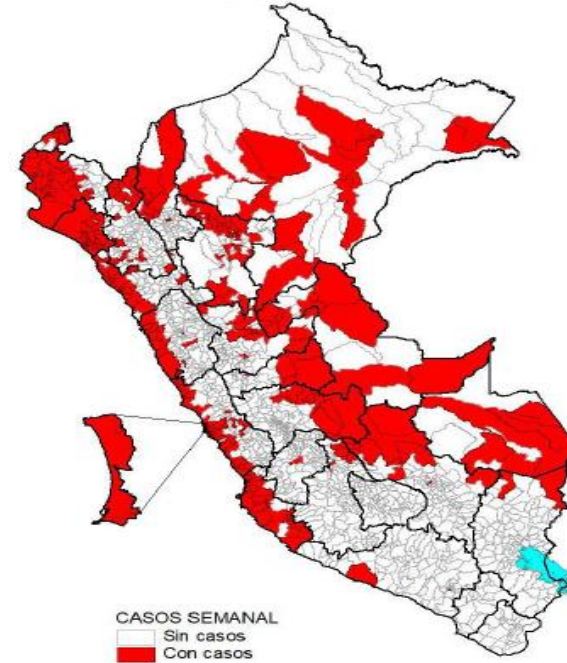

En la SE 10 - 2024 son 420 distritos distribuidos en 97 provincias de 22 departamentos que registran casos de dengue.





Incidencia de dengue por distritos, Perú 2024*

Incidencia acumulada 2024*

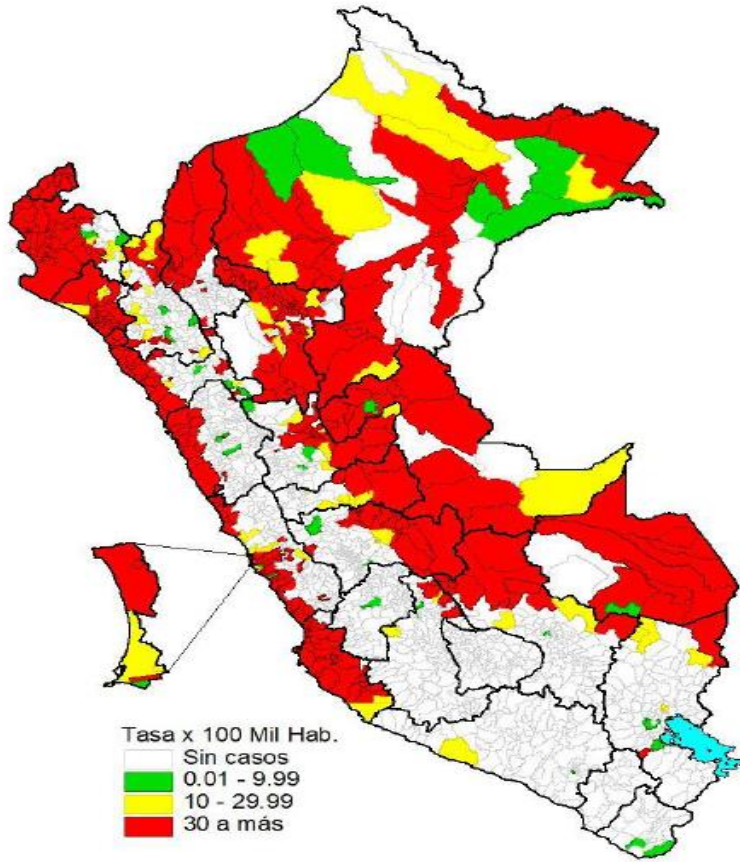

Incidencia en la SE 10 - 2024

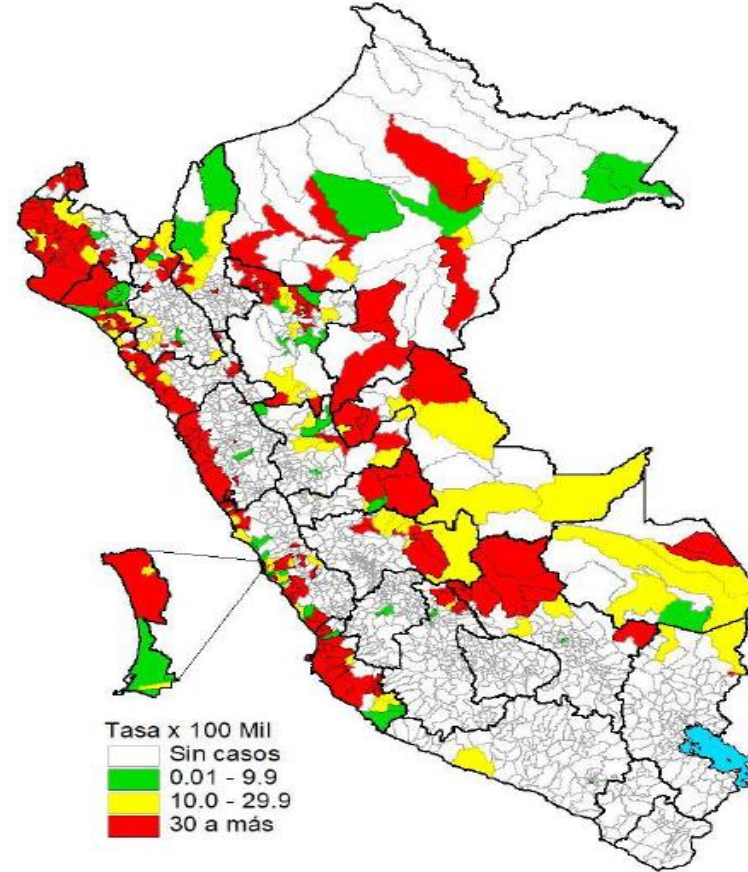

Fuente : Centro Nacional de Epidemiología, Prevención y Control de Enfermedades – MINSA. (*) Hasta la SE 10 - 2024





Dispersión del *Aedes aegypti* a nivel nacional, Actualizado a enero 2024

Hasta el mes de Enero del 2024 el *Aedes aegypti*, vector del Dengue, Zika y Chikungunya se encuentra reportado en 23 Regiones, 99 Provincias y con un total de 563 Distritos.

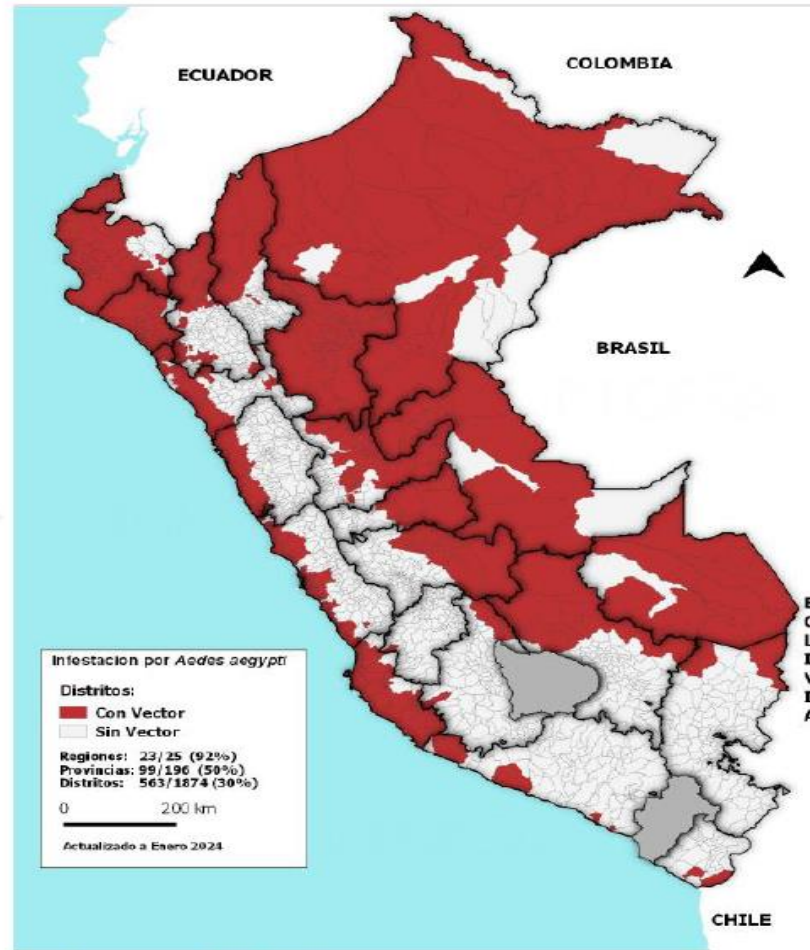

Fuente: DIGESA





Genotipos Circulantes en el Perú

SEROTIPO	AÑO DE INGRESO PERÚ	GENOTIPOS CIRCULANTES (HASTA EL 2019)	GENOTIPOS CIRCULANTES (AL 2022)
DENV-1	1990	Genotipo III Genotipo V	Genotipo V
DENV-2	2001/2010 2019	América/Asia América Genotipo II Cosmopolitan	Genotipo II Cosmopolitan*
DENV-3	2001	India - Genotipo III	
DENV-4	2001	Indonesia - Genotipo II	

* Genotipo prevalente actualmente (Serotipo DENV-2).

FUENTE: INSTITUTO NACIONAL DE SALUD LIMA - PERÚ.

Regiones afectadas con Genotipos II Cosmopolitan en el Perú

SEROTIPO	GENOTIPO	REGIONES AFECTADAS (HASTA)	REGIONES AFECTADAS (AL 2022)
DENV-2	Genotipo II Cosmopolitan	Madre de Dios, Cusco y Puno	Amazonas, La Libertad, Lambayeque, Cajamarca, Junín, Pasco, Huánuco, Loreto, Ucayali, Lima, Madre de Dios, Cusco, Puno, San Martín, Ayacucho.

Fuente: Instituto Nacional de Salud, Lima – Perú.



Distribución de casos de dengue según curso de vida y género, Perú año 2024*

	N° casos	%	TIA por 100 mil Hab.	Fallecidos	Letalidad
Según curso de vida					
Niños (0 - 11 años)	10024	16.24	151.03	9	0.09
Adolescentes (12 - 17 años)	7721	12.51	218.29	2	0.03
Joven (18 - 29 años)	14109	22.85	210.30	3	0.02
Adulto (30 - 59 años)	23584	38.20	181.12	16	0.07
Adulto mayor (60 + años)	6298	10.20	149.73	40	0.64
Perú	61736	100.00	180.99	70	0.11
Según género					
Hombres	27896	45.19	164.85	36	0.13
Mujeres	33840	54.81	196.87	34	0.10

El 38.20% de los casos se reportaron en el curso de vida de 30-59 años y el 22.85% de los casos se reportaron en el curso de vida de 18 - 29 años.

Las tasas de incidencia acumulada fueron altas en el curso de vida de 12 a 17 años y de 18 a 29 años.





Casos de dengue por Grupo de edad y sexo, Perú 2024*

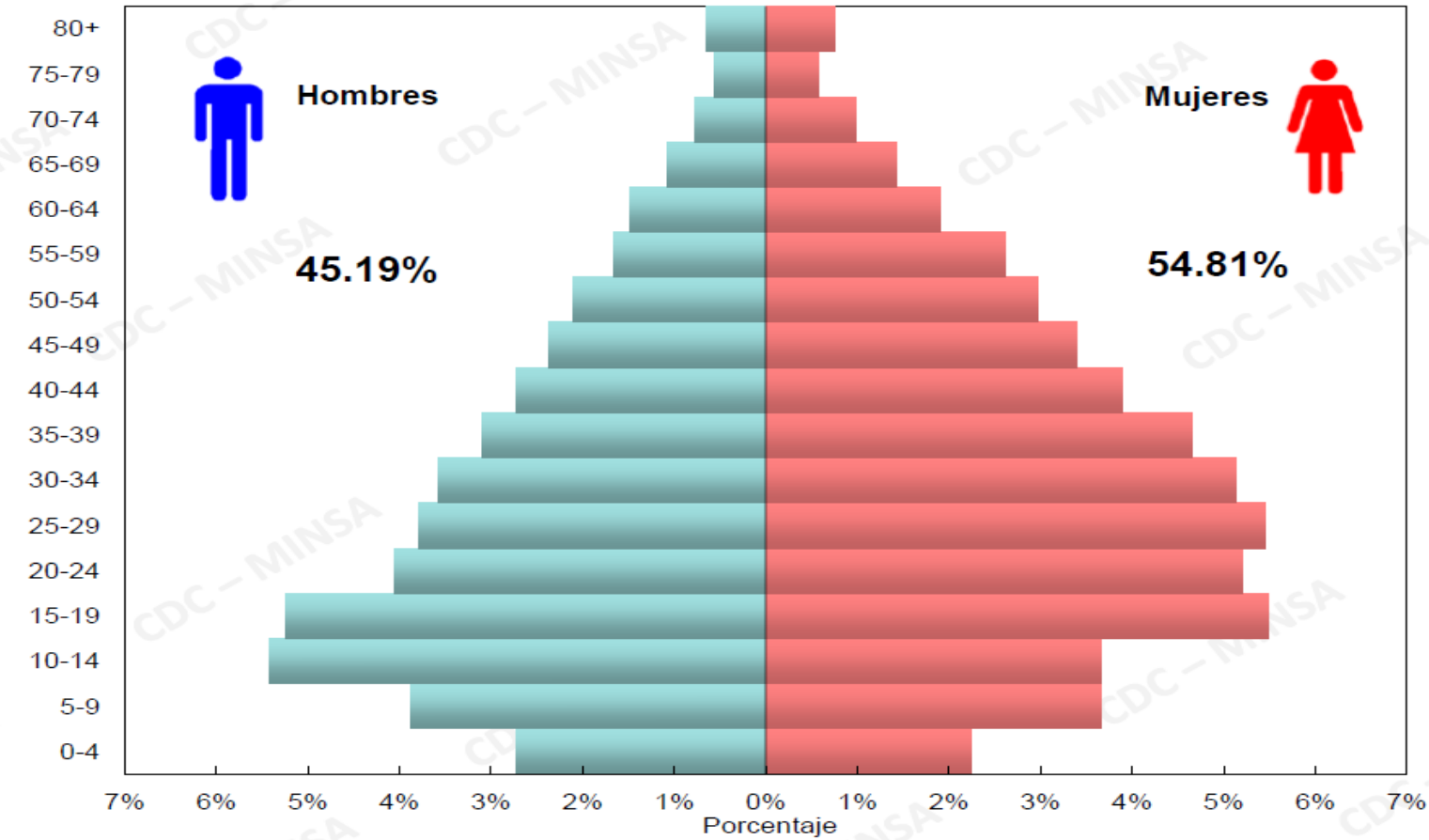



Tasa de letalidad por dengue según departamentos, Perú 2024*

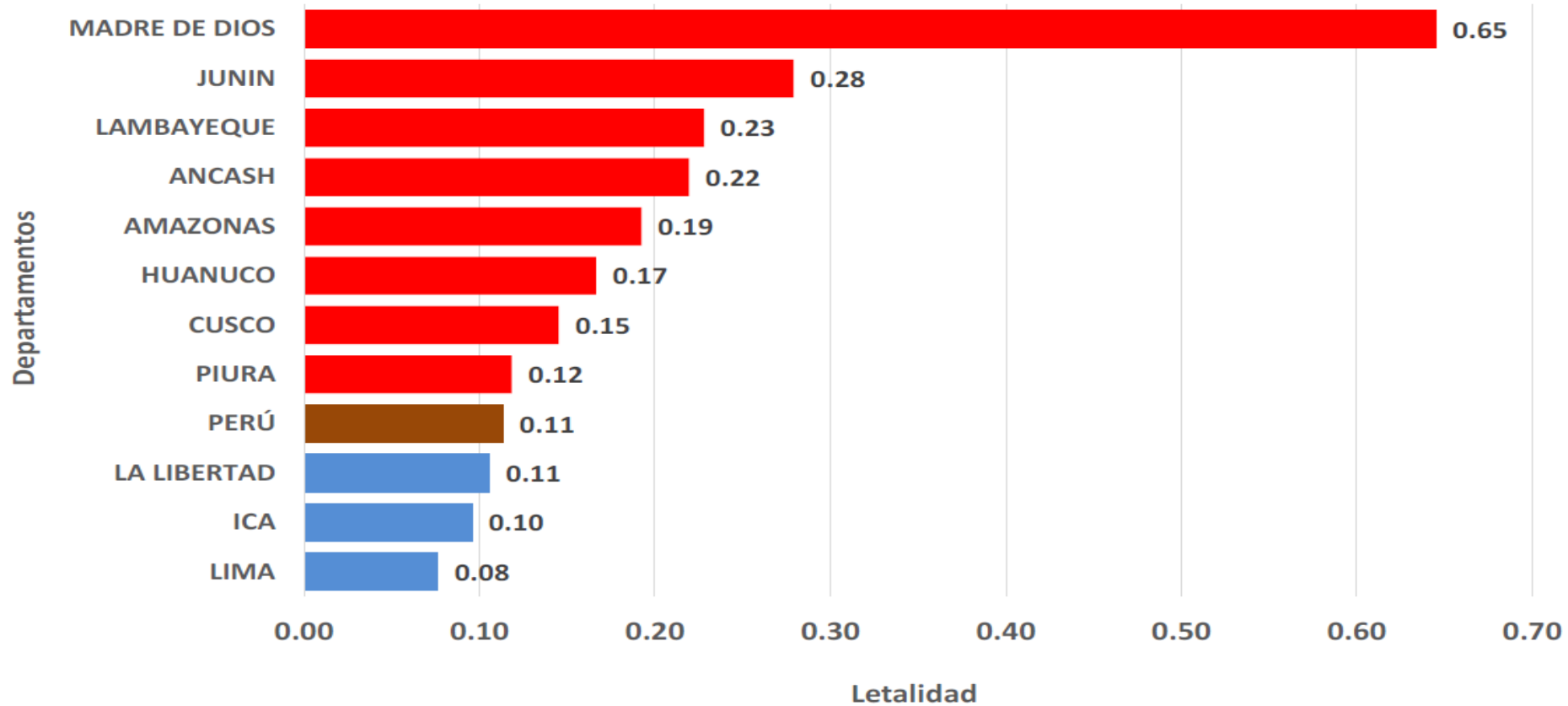

Fuente : Centro Nacional de Epidemiología, Prevención y Control de Enfermedades – MINSA. (*) Hasta la SE 10 - 2024





Defunciones por dengue según curso de vida y género, Perú año 2024*

Características del fallecido	N° de fallecidos		Total	%	
	Relacionadas a Dengue	En Investigación			
Curso de vida	Niños (0-11 años)	5	4	9	12.9
	Adolescente (12-17 años)	2	0	2	2.9
	Joven (18-29 años)	1	2	3	4.3
	Adulto (30-59 años)	15	1	16	22.9
	Adulto mayor (60 a + años)	27	13	40	57.1
Género	Masculino	26	10	36	51.4
	Femenino	24	10	34	48.6
Lugar probable de infección	ANCASH	9	6	15	21.4
	LA LIBERTAD	10	3	13	18.6
	PIURA	7	4	11	15.7
	ICA	5	3	8	11.4
	LAMBAYEQUE	7	1	8	11.4
	LIMA	5	1	6	8.6
	JUNIN	2	1	3	4.3
	MADRE DE DIOS	1	1	2	2.9
	CUSCO	2	0	2	2.9
	AMAZONAS	1	0	1	1.4
HUANUCO	1	0	1	1.4	
Mes de fallecimiento	Enero	7	1	8	11.4
	Febrero	35	11	46	65.7
	Marzo	8	8	16	22.9
Total	50	20	70	100.0	

Hasta la SE 10 se ha notificado 70 defunciones por dengue (50 fallecidos por dengue y 20 en investigación).





Defunciones por dengue según curso de vida y sexo. Perú año 2024*

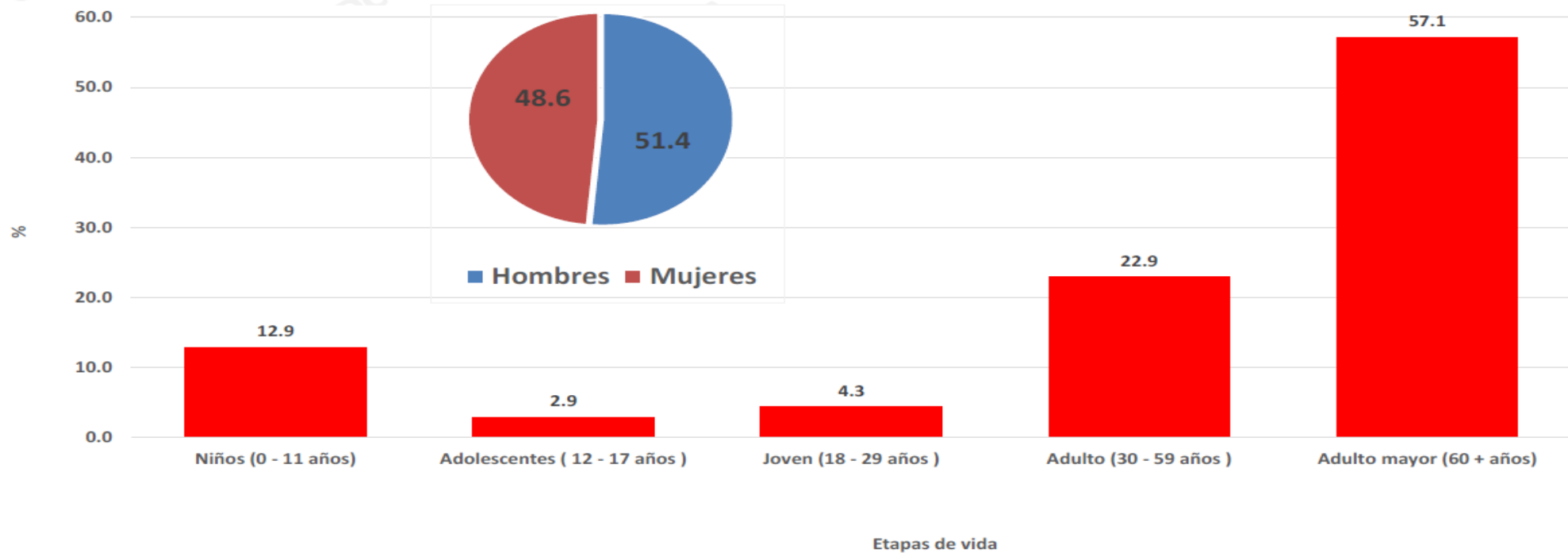



Dengue en el departamento de Piura

Número de casos de dengue, 2018 – 2024*

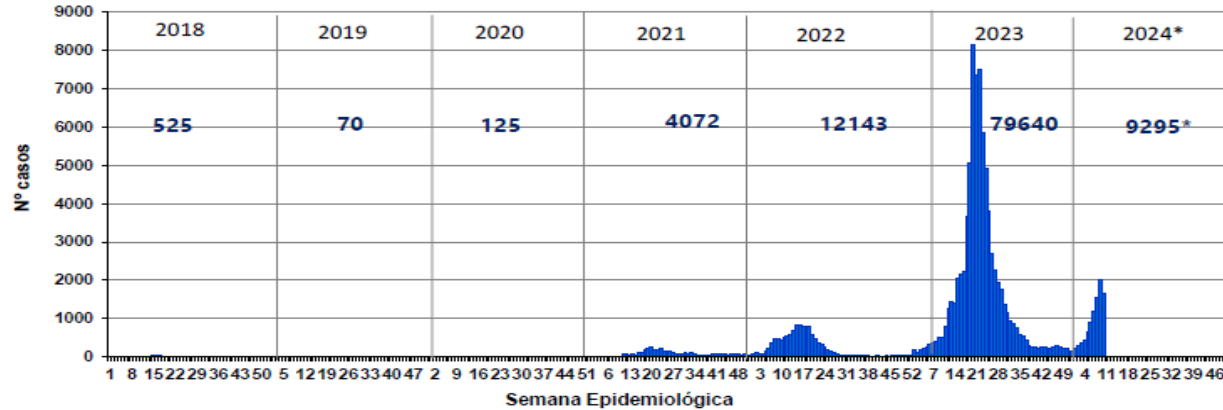

Mapa de riesgo de dengue año 2024*

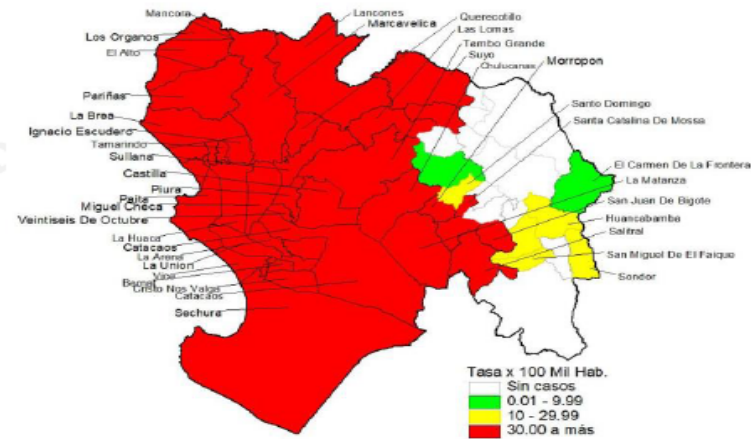

Número de casos de dengue reportados en el 2023* - 2024*

Distritos	2023*			2024*			Casos en la SE 10 2024	Defunciones	Letalidad
	casos	%	TIA por 100 mil Hab.	casos	%	TIA por 100 mil Hab.			
PAITA	97	3.16	89.41	1357	14.60	1237.31	172	3	0.22
CATACAOS	167	5.45	197.17	794	8.54	952.91	226	0	0.00
PIURA	395	12.88	208.39	780	8.39	408.94	128	0	0.00
LA UNION	50	1.63	107.58	587	6.32	1287.82	70	1	0.17
PARIÑAS	16	0.52	14.75	559	6.01	515.46	151	1	0.18
SULLANA	96	3.13	49.03	492	5.29	252.28	132	1	0.20
CASTILLA	460	15.00	234.99	397	4.27	207.11	66	0	0.00
BELLAVISTA DE LA UNION	2	0.07	36.11	385	4.14	6773.40	36	1	0.26
SECHURA	18	0.59	32.69	376	4.05	707.41	72	0	0.00
DEMÁS DISTRITOS	1766	57.58	154.80	3568	38.39	308.88	602	4	0.11
Dpto Piura	3067	100.00	143.94	9295	100.00	434.66	1655	11	0.12

Serotipos 2023

DENV-1
DENV-2

Serotipos 2024

DENV-1
DENV-2

Fuente : Centro Nacional de Epidemiología, Prevención y Control de Enfermedades – MINSA. (*) Hasta la SE 10 - 2024





Distribución de casos de dengue según curso de vida y Tipo de dengue, Departamento Piura, año 2024*

	N° casos	%	Dengue sin Señales de Alarma	%	Dengue con Señales de Alarma	%	Dengue Grave	%	
Según curso de vida									
Niños (0 - 11 años)	2049	22.04	1666	21.78	370	23.11	13	28.89	
Adolescentes (12 - 17 años)	1118	12.03	887	11.60	227	14.18	4	8.89	
Joven (18 - 29 años)	2000	21.52	1627	21.27	365	22.80	8	17.78	
Adulto (30 - 59 años)	3260	35.07	2746	35.90	505	31.54	9	20.00	
Adulto mayor (60 + años)	868	9.34	723	9.45	134	8.37	11	24.44	
Total PIURA	9295	100.00	7649	100.00	1601	100.00	45	100.00	





JUNTOS
somos más
FUERTES

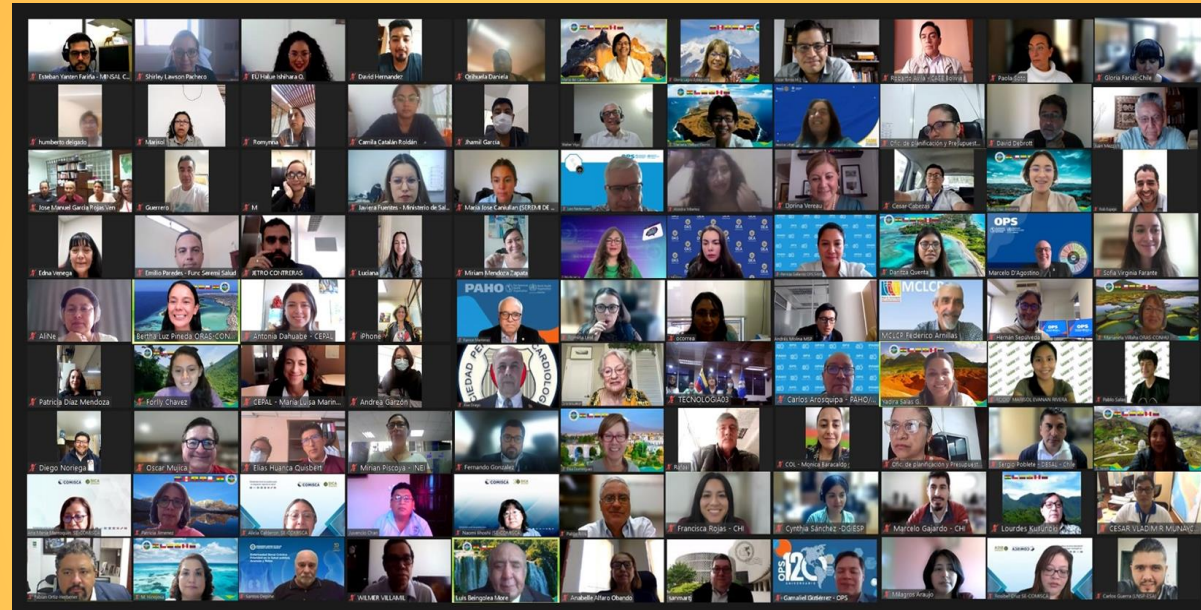

JUNTOS
llegamos
MÁS LEJOS

!Muchas gracias!



**ORGANISMO ANDINO DE SALUD
CONVENIO HIPÓLITO UNANUE**

